

KENWOOD

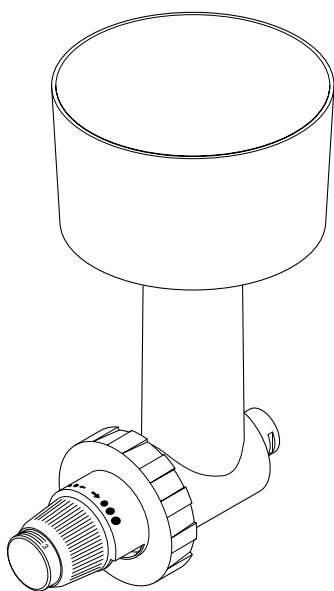

A941

kenwood-shop.com.ua

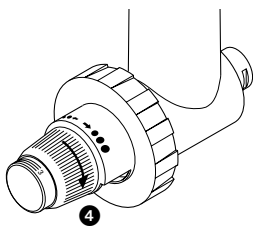
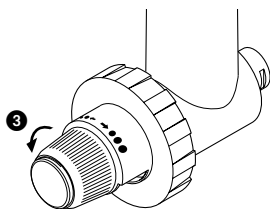
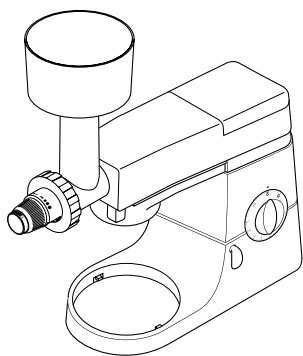
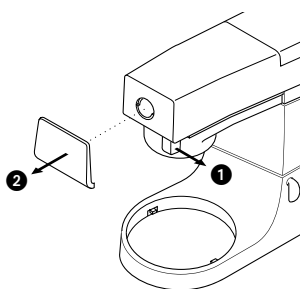
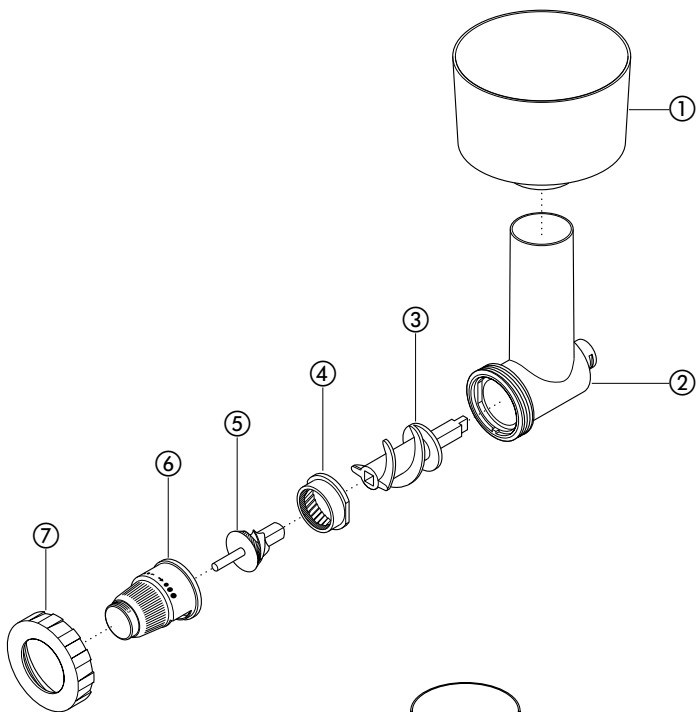

См. иллюстрации на первой странице

Используйте мельницу для размалывания различных зерен, включая зерна пшеницы, ржи, гречки, очищенного ячменя (перловка), проса и риса. Можно также размалывать зерна овса, но при этом должна быть выбрана установка для грубого помола. Все размалываемые в мельнице зерна должны быть сухими, иначе мельница будет забиваться.

меры безопасности

- Следите за тем, чтобы руки или какие-либо посторонние предметы не попадали в подающую трубку.
- Не подносите руки близко к движущимся частям.
- Запрещается устанавливать или снимать мельницу во время работы миксера.
- Запрещается производить сборку и разборку насадки, если она установлена на миксере.

Перед первым использованием

- Вымойте детали, см. "Уход и очистка"

основные детали

- ① Загрузочная воронка
- ② Корпус мельницы
- ③ Шнек
- ④ Размалывающее кольцо
- ⑤ Размалывающий конус
- ⑥ Регулятор
- ⑦ Накладная гайка

сборка

- 1 Вставьте шнек в корпус мельницы.
- 2 Установите размалывающее кольцо, проверьте, что оно правильно вошло в паз.
- 3 Установите размалывающий конус.

- 4 Установите регулятор степени помола так, чтобы установочный штифт, расположенный в нижней части корпуса мельницы вошел в паз.
- 5 Наживите гайку и заверните ее по часовой стрелке.
- 6 Установите загрузочную воронку.

как пользоваться мельницей

Сборка и установка мельницы на миксер выполняются легче, если в мельнице выбрана установка мелкого помола.

- 1 Потяните на себя фиксатор ① и снимите крышку с отверстия привода низкой скорости ②.
 - 2 Удерживая фиксатор в оттянутом положении, вставьте мельницу в отверстие привода. Поворачивайте ее в обе стороны до тех пор, пока она не зафиксируется на месте установки. Отпустите фиксатор, чтобы зафиксировать мельницу.
 - 3 Засыпьте в загрузочную воронку зерна. В зависимости от вида зерен в воронку можно засыпать максимум 750 г - 1 кг зерен.
 - 4 Отрегулируйте степень помола путем вращения регулятора. Для более мелкого помола нужно повернуть регулятор влево ③ (против часовой стрелки), а для более крупного - вправо ④ (по часовой стрелке).
- Важная информация**
Никогда не поворачивайте регулятор дальше линии "stop" (ограничение).
- 5 После установки регулятора в нужное положение включите миксер на максимальную скорость, предварительно проверив, что под выходное отверстие мельницы установлена емкость для сбора размолотого продукта.

уход и очистка

Перед тем как снять мельницу с миксера, обязательно выключите миксер и выньте вилку сетевого шнура из розетки. Извлеките мельницу из отверстия привода низкой скорости и разберите ее. Металлические детали можно очистить с помощью сухой грубой щетки, а остальные детали нужно вымыть в горячей мыльной воде и тщательно высушить.



Официальный интернет-магазин Kenwood в Украине
kenwood-shop.com.ua

89017/1